



Сигнализатор GSM  
***Express GSM***  
***mini***



Сигнализатор GSM  
**Express GSM  
mini**

РУКОВОДСТВО ПОЛЬЗОВАТЕЛЯ

САОП.425152.003РП

Сигнализатор, предназначен для обнаружения движения человека внутри охраняемой зоны (например, комнаты). При определении нарушения он посылает SMS с текстом «Тревога» и звонит на Ваш сотовый телефон.

Так же к сигнализатору можно подключить беспроводную сирену для звукового и светового оповещения (приобретается отдельно).

Купите новую SIM карту.  
Желательно использовать  
SIM карту стандарта M2M.



Отключите запрос PIN-кода, все  
услуги и сервисы (особенно  
«Быстрый запуск»!). При  
необходимости свяжитесь с  
оператором сотовой связи для  
их отключения.



## ПОДГОТОВКА SIM-КАРТЫ

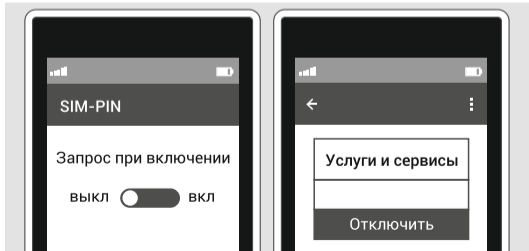
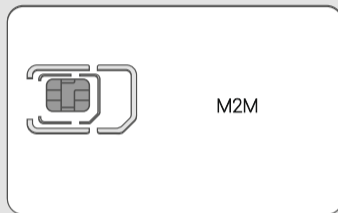

---

Убедитесь, что в памяти SIM карты отсутствуют записи и SMS.



---

Баланс SIM карты должен быть положительным.

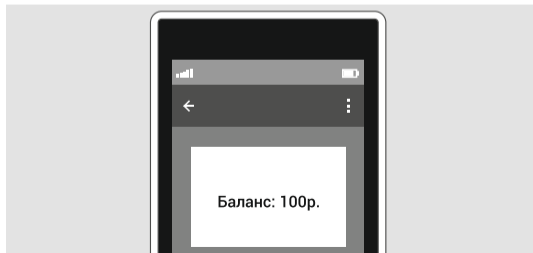
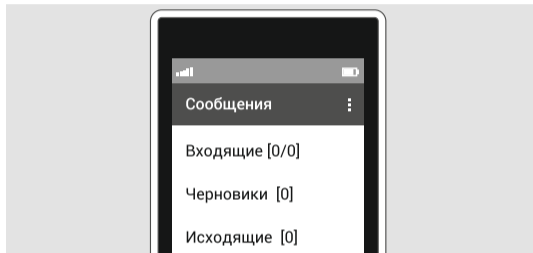

Откройте крышку сигнала-  
тора.



Установите SIM карту в держа-  
тель до упора контактами к  
держателю и срезом, как  
показано на рисунке.

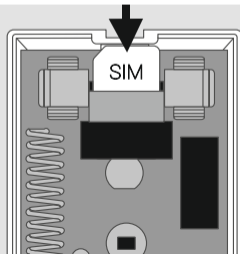
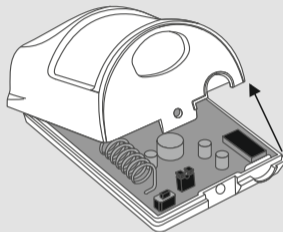

# EXPRESS GSM

mini

Откройте крышку сирены, предварительно открутив винт и отжав защелки возле винта.



Снимите перемычку J2, если хотите, чтобы сирена подтверждала звуком постановку сигнализатора на охрану и снятие с охраны.



## ПОДГОТОВКА СИРЕНЫ ПРИЗМА-С

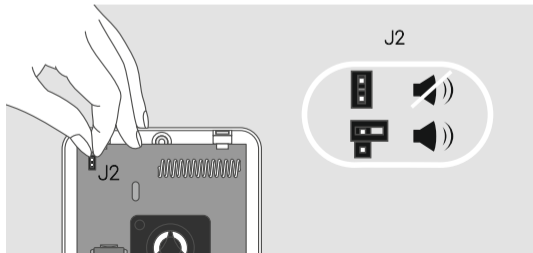
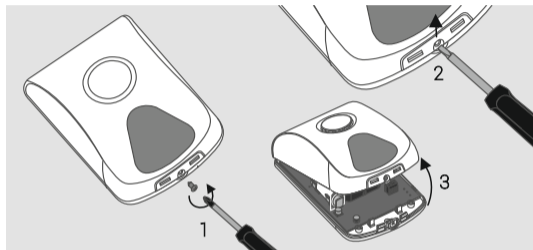

# **EXPRESS GSM** *mini*

---

Установите батарею питания в сигнализатор.



---

Дождитесь звукового сигнала -  
питание включено.



## НАСТРОЙКА

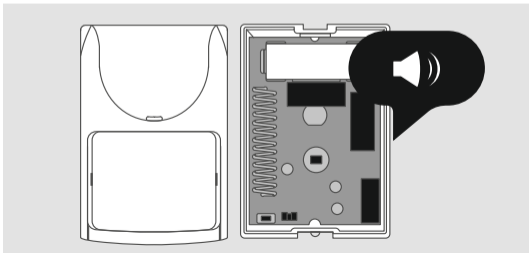
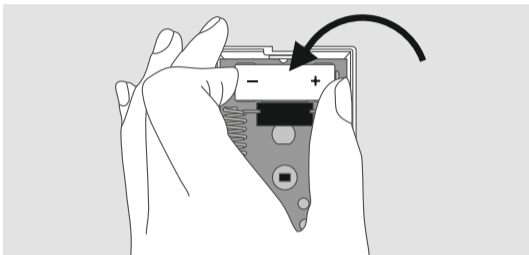

# EXPRESS GSM

mini

---

Дождитесь трех звуковых сигналов. SIM карта зарегистрировалась в сети. Сигнализатор готов к настройке.

▼

---

Добавьте основной номер оповещения - позвоните на сигнализатор со своего телефона.

▼

## НАСТРОЙКА

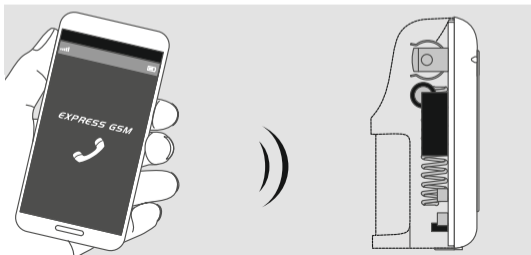
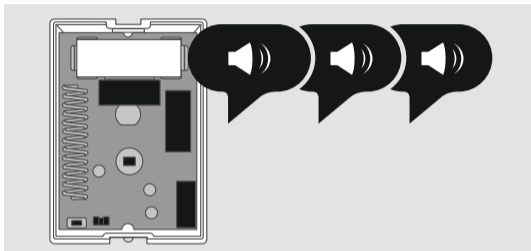



# EXPRESS GSM

mini

Сигнализатор издаст звуковой сигнал и сбросит вызов. Основной номер оповещения добавлен.



Позвоните на номер сигнализатора с телефонов, на которые хотите получать оповещение о тревоге.

После каждого звонка дождитесь звукового сигнала. Всего можно добавить 5 дополнительных номеров оповещения.



## НАСТРОЙКА

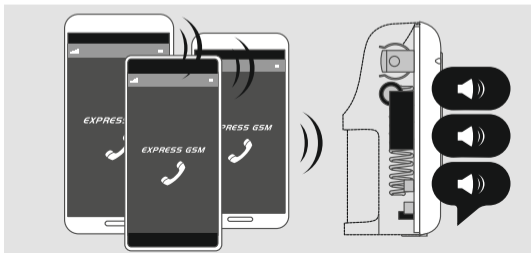
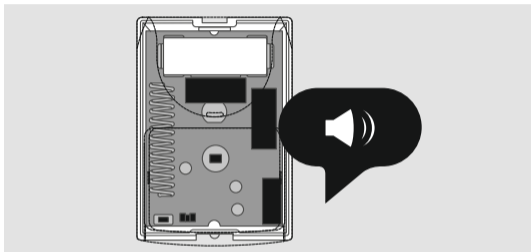

### ВНИМАНИЕ!

В течение 40 секунд сигнализатор ожидает входящие звонки и запросы от брелоков и сирены. Каждое действие продлевает ожидание еще на 40 секунд. Если Вы не успели выполнить все действия, извлеките батарею питания из сигнализатора и подождите 2 минуты, снова включите питание, дождитесь 3-х звуковых сигналов и продолжите настройку.

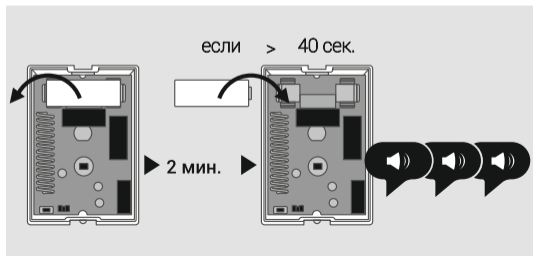

# EXPRESS GSM

mini

Добавьте брелок. Нажмите на 1-2 секунды на брелоке кнопку  («А»). Брелок мигнет желтым, потом замигает красным-зелёным. Сигнализатор издаст звуковой сигнал.



Добавьте дополнительные брелоки (при наличии). Поочередно нажимайте на брелоках кнопку  («А»). На каждый добавленный брелок сигнализатор издаст звуковой сигнал. Всего можно добавить 5 дополнительных брелоков.



## НАСТРОЙКА

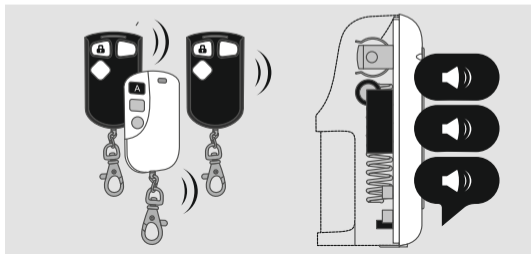
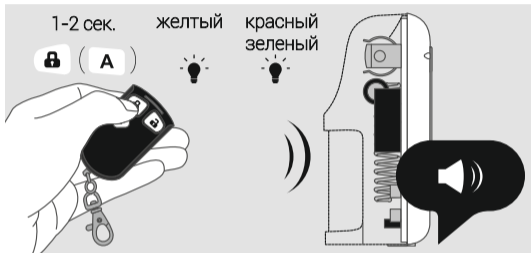

Добавьте сирену. В сирене извлеките защитную пластину возле батареи питания сирены. Светодиоды сирены вспыхнут.



Дождитесь звукового сигнала сигнализатора, световой индикации сирены и короткого звукового сигнала.



## НАСТРОЙКА

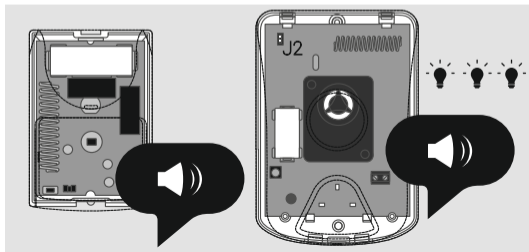
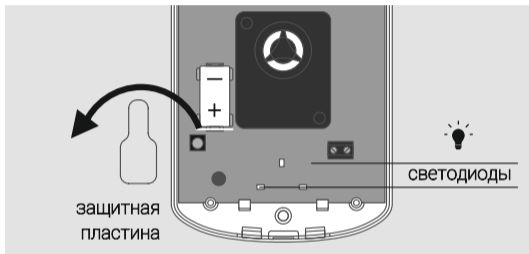

# EXPRESS GSM

mini

Дождитесь на телефон SMS с настройками. Сигнализатор готов к установке.



Закройте крышки сигнализатора и сирены.



## НАСТРОЙКА

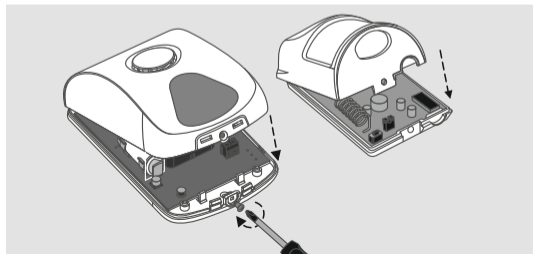
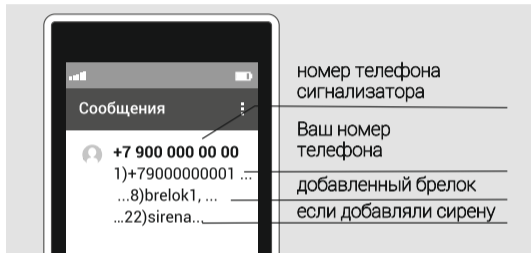

# EXPRESS GSM

mini

**Поставьте сигнализатор на охрану.** Нажмите на 1-2 секунды на брелоке кнопку  («А»). Брелок мигнет желтым, потом красным. Сигнализатор в течение 40 секунд будет издавать звуковые сигналы.



За это время выйдите из комнаты и закройте дверь.



## ПРОВЕРКА



1-2 сек.

желтый красный



в течение  
40 сек.

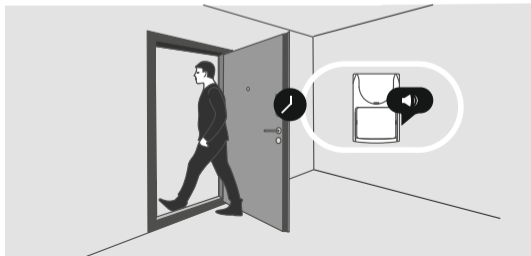
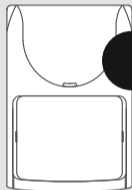

# **EXPRESS GSM** *mini*

---

Дождитесь SMS о постановке на охрану.



---

Подождите 2-3 минуты. Войдите в охраняемое помещение.



## ПРОВЕРКА

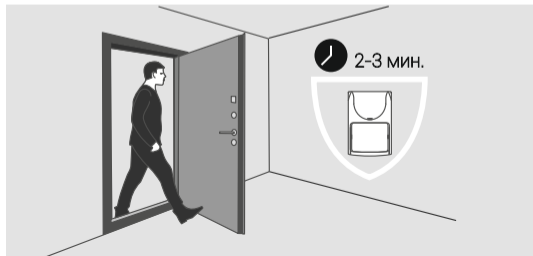
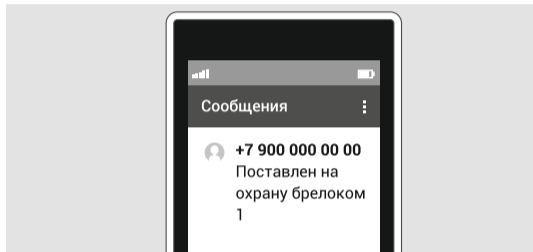

# **EXPRESS GSM** *mini*

---

Сирена начнет издавать световые и звуковые сигналы.



---

Дождитесь SMS о тревоге и звонка. Примите вызов.



## ПРОВЕРКА

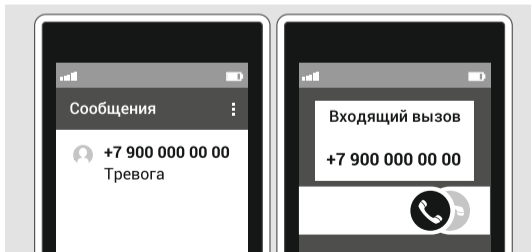
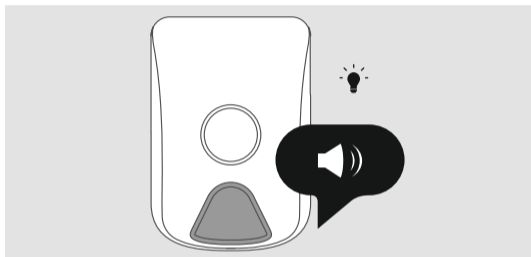



# **EXPRESS GSM** *mini*

Позвоните на номер сигнализатора.



Дождитесь SMS о снятии с охраны.



## ПРОВЕРКА

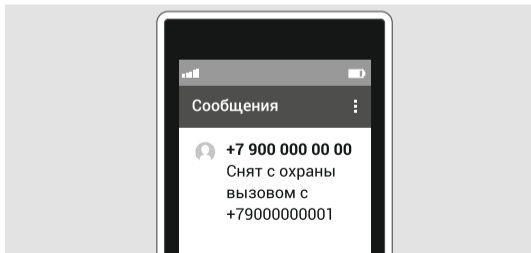
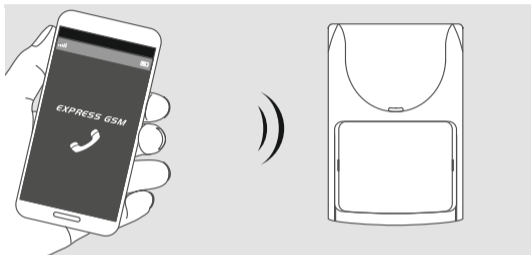

# EXPRESS GSM

mini

Сигнализатор будет присылать на ваш телефон SMS с балансом SIM карты. По умолчанию — раз в неделю.

Запросить баланс можно, когда сигнализатор снят с охраны, нажав кнопку \* («F») на брелоке.

Своевременно пополняйте баланс.



## ЗАПРОС БАЛАНСА

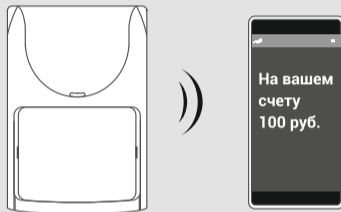

# **EXPRESS GSM** *mini*

Выберите для сигнализатора место, где проникнуть в помещение проще: рядом с окнами, напротив входной двери и т.д.

Сигнализатор определяет нарушителя на расстоянии до 10 м.



В зоне контроля не должно быть стеллажей, мебели, растений. Они создают «мертвые зоны», через которые можно проникнуть незамеченным.



## УСТАНОВКА

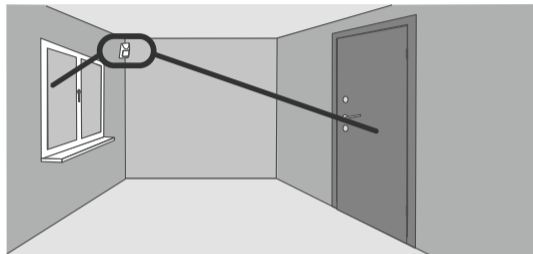

# **EXPRESS GSM**

*mini*

В зоне контроля не должны находиться домашние животные, птицы. Они вызывают ложные срабатывания.



Установите сигнализатор на стене. Высота установки — 2 м.



## УСТАНОВКА

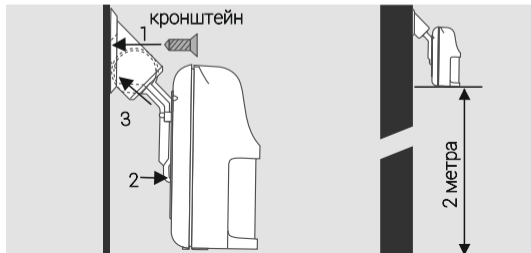
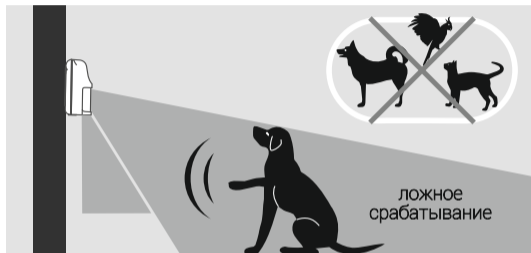

# EXPRESS GSM

mini

Не устанавливайте сигнализатор рядом с кондиционером, радиатором отопления, камином, печью и т.п.



Установите сирену по своему усмотрению — положите на полку или закрепите на стене. Дальность работы с сигнализатором — до 30 м в прямой видимости.



## УСТАНОВКА

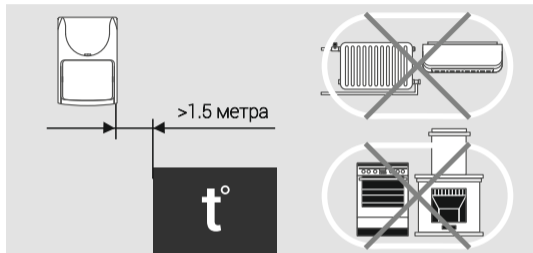

## ПОСТАНОВКА НА ОХРАНУ

Нажмите на брелоке кнопку  («А») на 1-2 с. Брелок мигнет желтым, красным. Сигнализатор издаст звуковой сигнал. Сирена мигнет один раз и издаст звуковой сигнал.



Выйдите из помещения. Получите SMS о постановке на охрану.

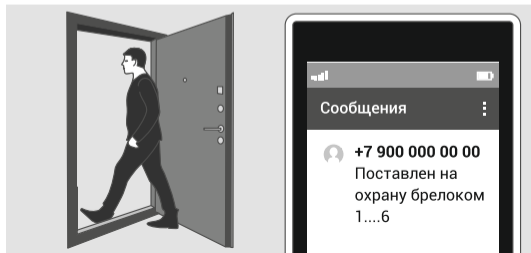

# EXPRESS GSM

mini

Не входя в охраняемое помещение, нажмите на брелоке кнопку  («В») на 1-2 с. Брелок мигнет желтым, зеленым. Сигнализатор издаст двойной звуковой сигнал. Сирена мигнет два раза и издаст двойной звуковой сигнал.



Дождитесь SMS о снятии с охраны. Войдите в помещение.



## СНЯТИЕ С ОХРАНЫ

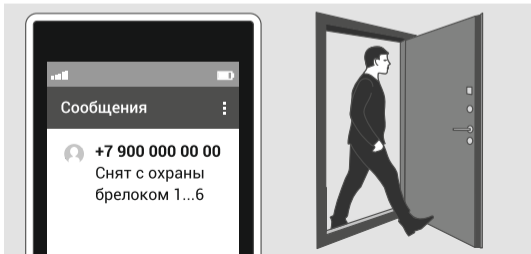

## СБРОС НАСТРОЕК

Если Вы хотите удалить все имеющиеся в памяти сигнализатора номера для оповещения, брелоки, сирену и вернуться к заводским настройкам, то необходимо провести процедуру сброса: Извлеките батарею питания, подождите 2 минуты. Установите батарею питания. Не позднее, чем через 2 секунды после звукового сигнала, нажмите кнопку «R» и удерживайте её до одиночного звукового сигнала, потом кнопку можно отпустить. Дождитесь тройного звукового сигнала. Сброс завершен, добавленные ранее номера телефонов оповещения, брелоки и сирена удалены. Дождитесь трёх звуковых сигналов – сигнализатор готов к новой настройке!

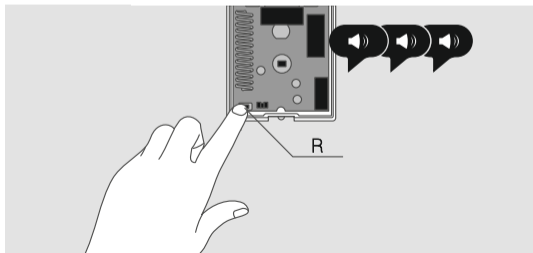
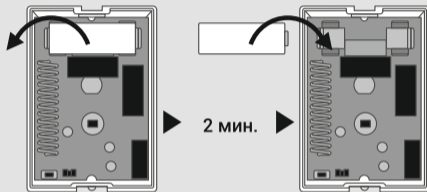



| НАИМЕНОВАНИЕ И УСЛОВНОЕ ОБОЗНАЧЕНИЕ                                    | КОЛИЧЕСТВО |
|--|------------|
| GSM сигнализатор EXPRESS GSM mini                                      | 1          |
| Батарея питания * CR123A Lithium 3 В                                   | 1          |
| Брелок БН-Р2-33 (в комплекте с установленной батареей питания* CR2032) | 1**        |
| Кронштейн (основание)  | 1          |
| Держатель (ответная часть кронштейна)                                  | 1          |
| Руководство пользователя   | 1          |
| * - комплектуются тестовыми батареями питания;                         | 1          |
| ** - при необходимости приобретите дополнительные брелоки.             |            |

## ПАСПОРТ

Мы с Вами выполнили основную настройку. На сайте: [www.express-gsm.ru](http://www.express-gsm.ru) содержится полная информация по работе и настройкам сигнализатора (руководство по эксплуатации САОП.425152.003РЭ), если Вы хотите изучить его более подробно, то ознакомьтесь с содержимым этого руководства.

Обращаем Ваше внимание, что имеется возможность настройки сигнализатора через специальные программы, которые выложены на этом сайте. Эти программы создают комфортные условия для настройки сигнализатора, как на компьютере, так и через смартфоны и планшеты с операционными системами (ОС) Android и iOS.

Также имеется возможность контролировать и настраивать GSM-сигнализаторы при помощи приложения «GSM панель» для централизованного наблюдения на базе мобильных устройств с ОС Android, которое можно скачать на [play.google.com](http://play.google.com).

## ПАСПОРТ

Штамп ОТК

Дата выпуска:

---

Дата продажи:

---

Название  
торгующей организации:

---

---

Предприятие располагает большой сетью фирменных магазинов и филиалов по всей стране, где Вы всегда можете получить консультацию и приобрести любые компоненты различных устройств и систем безопасности.

Вы можете задать нам вопросы по тел: 8-800-250-53-33 (многоканальный) или на сайте [www.arsenal-npo.ru](http://www.arsenal-npo.ru).

Срок гарантийных обязательств 1 год. В течение этого срока изготовитель обязуется производить бесплатно, по своему усмотрению, ремонт, замену либо наладку вышедшего из строя изделия. На изделия, имеющие механические повреждения, следы самостоятельного ремонта или другие признаки неправильной эксплуатации, гарантийные обязательства не распространяются. Срок гарантийного обслуживания исчисляется со дня покупки изделия. При отсутствии отметки о продаже, срок гарантийного обслуживания исчисляется со дня даты выпуска.

GSM сигнализатор EXPRESS GSM™mini соответствует конструкторской документации и признан годным к эксплуатации.

## **НПО «Сибирский Арсенал»**

630073 Г. Новосибирск  
мкр. Горский, 8а  
тел.: 8-800-250-53-33  
e-mail: [info@arsenalnpo.ru](mailto:info@arsenalnpo.ru)  
[www.arsenal-npo.ru](http://www.arsenal-npo.ru)